TRABAJO SEGURO

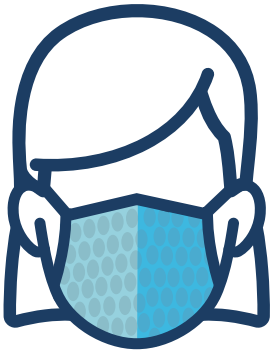

Use una mascarilla en espacios públicos.

Respete el distanciamiento social.

Lávese o desinfecte las manos con frecuencia.

⚠ QUÉDESE EN CASA SI ESTÁ ENFERMO.

de.gov/coronavirus